Załącznik Nr 1 do Regulaminu Organizacyjnego
Gminnego Ośrodka Pomocy Społecznej w Kwidzynie

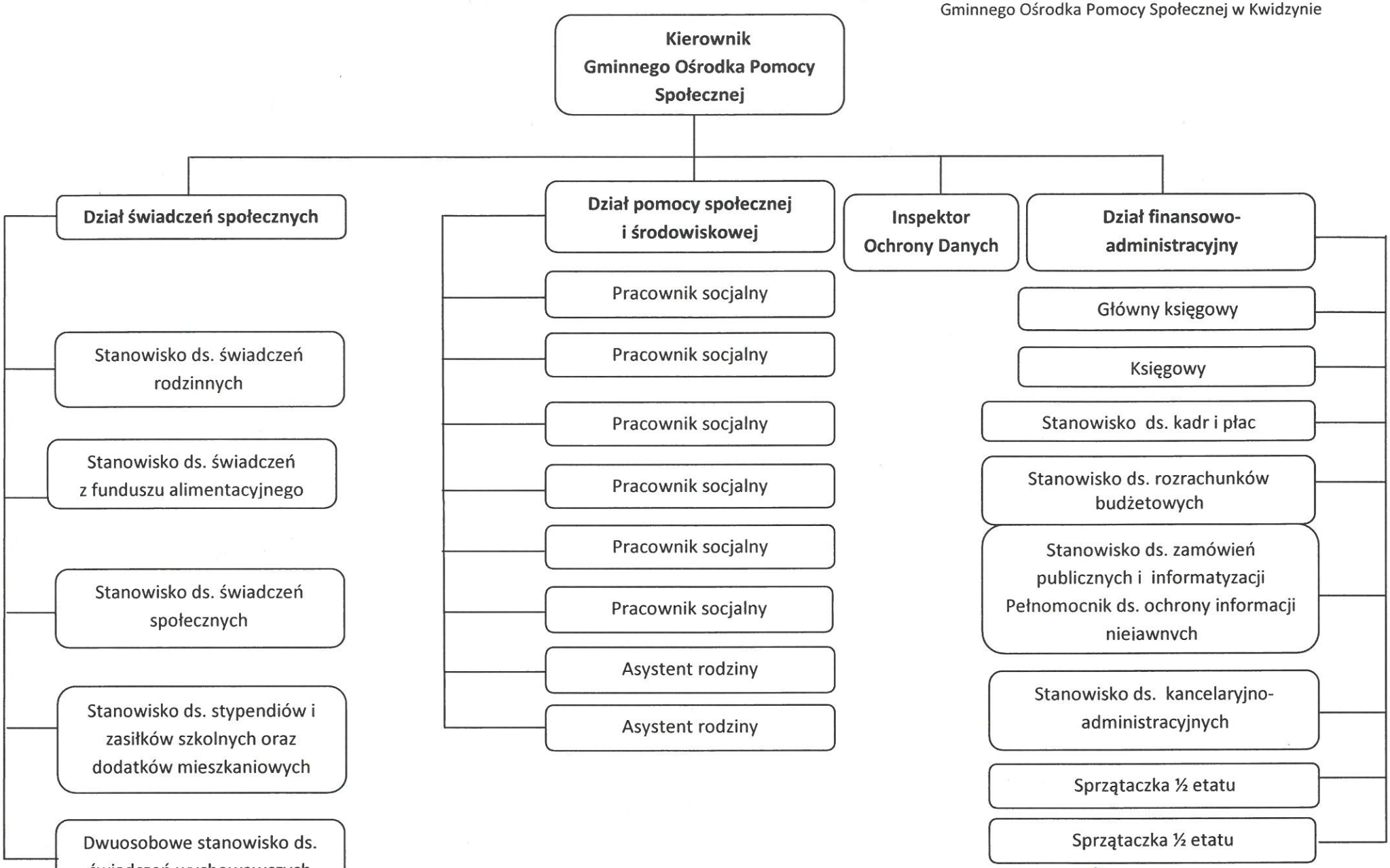

WÓJT
Ewa Nowogrodzka